Docklocs®

OVERDENTURE ATTACHMENT SYSTEM

Bestellinformation

Der neue Standard für die Fixierung von Deckprothesen

bredent medical GmbH & Co. KG · Weissenhorner Str. 2 · 89250 Senden · Germany
T: +49 7309 872-600 · F: +49 7309 872-635 · www.bredent-medical.com · @: info-medical@bredent.com

bredent medical

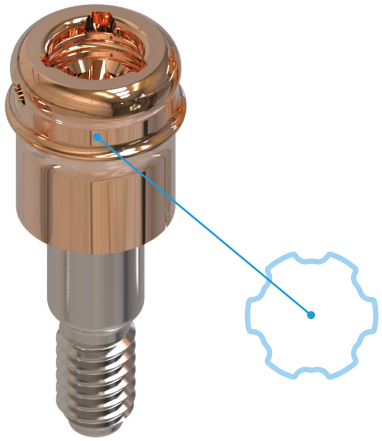

Innovative Beschichtungstechnologie Patentiert

Unsere patentierte, vollständig biokompatible keramische PVD-Beschichtung (Physical Vapor Deposition) bietet viele Vorteile gegenüber alternativen Abutment-Beschichtungen.

Die Beschichtung des Abutments besteht aus einer extrem harten Schicht aus Zirconium-carbonitrid (ZrCN) und ist im Vergleich zu anderen üblichen Beschichtungen abrieb- und verschleißfester. Zusätzlich besticht die rot-goldene Färbung mit verbesserter Ästhetik.

Dualer Schraubmechanismus beim Einsetzen

Zusätzlich zu dem kompatiblen Tri-Lobe-Schraubmechanismus verfügen die Docklocs-Abutments über den Bredent Torx® Mechanismus zentral im Abutment, der ein einfaches Einsetzen mit unterschiedlichen Schraubendrehern ermöglicht. Das erfüllt die Anforderungen einer Vielzahl von Zahnärzten, die ihre vorhandenen Schraubendreher verwenden möchten.

Präzisions-Retentionseinsätze

Hochleistungskunststoff

Diese Retentionseinsätze haben eine geringere Neigung zur Wasseraufnahme und eine hohe Beständigkeit gegen Chemikalien und Fette, einschließlich alkoholischer Desinfektionsmittel. Die Einsätze sind extrem langlebig und haben eine ausgezeichnete dynamische Belastbarkeit.

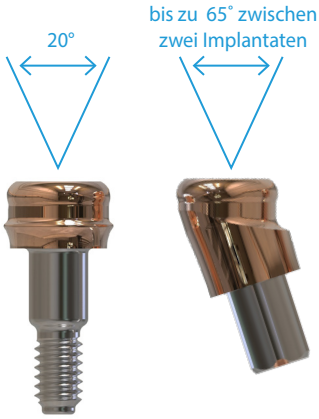

Docklocs
Gerades Abutment

Docklocs
18° Abgewinkelte Abutments

18° Abgewinkelte Abutments

Die Verfügbarkeit von 18° abgewinkelten Abutments ermöglicht die Versorgung von Implantaten mit einer Divergenz von bis zu 65°. Das bedeutet eine deutliche Verbesserung im Vergleich zu Konkurrenzsystemen, die für Divergenzen von mehr als 20° nicht genutzt werden können.

Optimiertes Retentionsgehäuse

Die Retentionsgehäuse sind mit zusätzlichen horizontalen Rillen für einen verbesserten Widerstand gegen vertikale und horizontale Bewegungen versehen. Die rot anodisierte Oberfläche verbessert die Ästhetik, bei dünnem Prothesenmaterial.

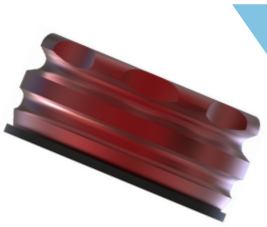

Docklocs
optimiertes Retentionsgehäuse

Docklocs Hochleistungskunststoff-Retentionseinsätze

Geringe Neigung zur Wasseraufnahme und hohe Beständigkeit gegen Chemikalien und Fette. Sie sind langlebig und besitzen eine dynamische Belastbarkeit. Praktisch verpackt in Sets zur einfachen Entnahme mit dem Docklocs Universal Tool.

Laborset (Standard), 0°-10°

Laborset (erweiterter Einsatz), 10°-20°

	REF	Bezeichnung
Matrizen Sets mit Hochleistungspolymer-Retentionseinsätzen		
Divergenz bis zu 10°	SKYDLHSP	Docklocs® HPP Standard Laborset 2 Pack
Divergenz bis zu 20°	SKYDLHEP	Docklocs® HPP Erweiterter Pivot Laborset 2 Pack 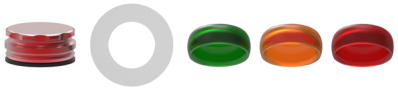
Matrize		
	SKYDLEDC	Docklocs® Retentionsgehäuse mit Verarbeitungseinsatz 4 Pack
Standard Retentionseinsätze 0° - 10°		
Divergenz bis zu 10°	SKYDLBLU	Docklocs® HPP Retentionseinsatz, blau 8 Pack
	SKYDLPIN	Doclocks® HPP Retentionseinsatz, pink 8 Pack
	SKYDLCLR	Docklocs® HPP Clear Insert 8 Pack
Erweiterte Retentionseinsätze 10° - 20°		
Divergenz bis zu 20°	SKYDLGRY	Docklocs® HPP-Retentionseinsatz, grau 8 Pack
	SKYDLRED	Docklocs® HPP Retentionseinsatz, rot 8 Pack
	SKYDLOGE	Docklocs® HPP Retentionseinsatz, orange 8 Pack
	SKYDLGRN	Docklocs® HPP Retentionseinsatz, grün 8 Pack

REF	Bezeichnung
Verarbeitung im Labor	
SKYDLLA4	Docklocs® Labor Analog 4 Pack
SKYDLIC4	Docklocs® Abdruckkappe 4 Pack
SKYDLPS4	Docklocs® Distanzhülse 4 Pack
Ersatzkomponenten	
SKYDLBPI	Docklocs® Schwarzer Verarbeitungseinsatz 4 Pack
Instrumente	
SKYDLUI2	Docklocs® Universal Instrument 2-teilig
SKYDLTLD	Docklocs® Schraubendreher mit Schaft für Winkelstücke (27mm)

Gerade Abutments

	Gingivahöhe				
Implantatplattform	1 mm	2 mm	3 mm	4 mm	6 mm
SKY					
	SKYDL010	SKYDL020	SKYDL030	SKYDL040	SKYDL060
copaSKY					
	COPDL010	COPDL020	COPDL030	COPDL040	COPDL060

Abgewinkelte Abutments

18° Abgewinkelte Abutments	Gingivahöhe		
Implantatplattform	2 mm	4 mm	5 mm
SKY			
	SKYDL182	SKYDL184	SKYDL185
copaSKY			
	COPDL182	COPDL184	COPDL185

00911140D_20230404